

SECRETARÍA PRIVADA – 2° Piso Palacio Municipal

Situación actual



SECRETARÍA PRIVADA – 2° Piso Palacio Municipal

Propuesta de redistribución de puestos de trabajo

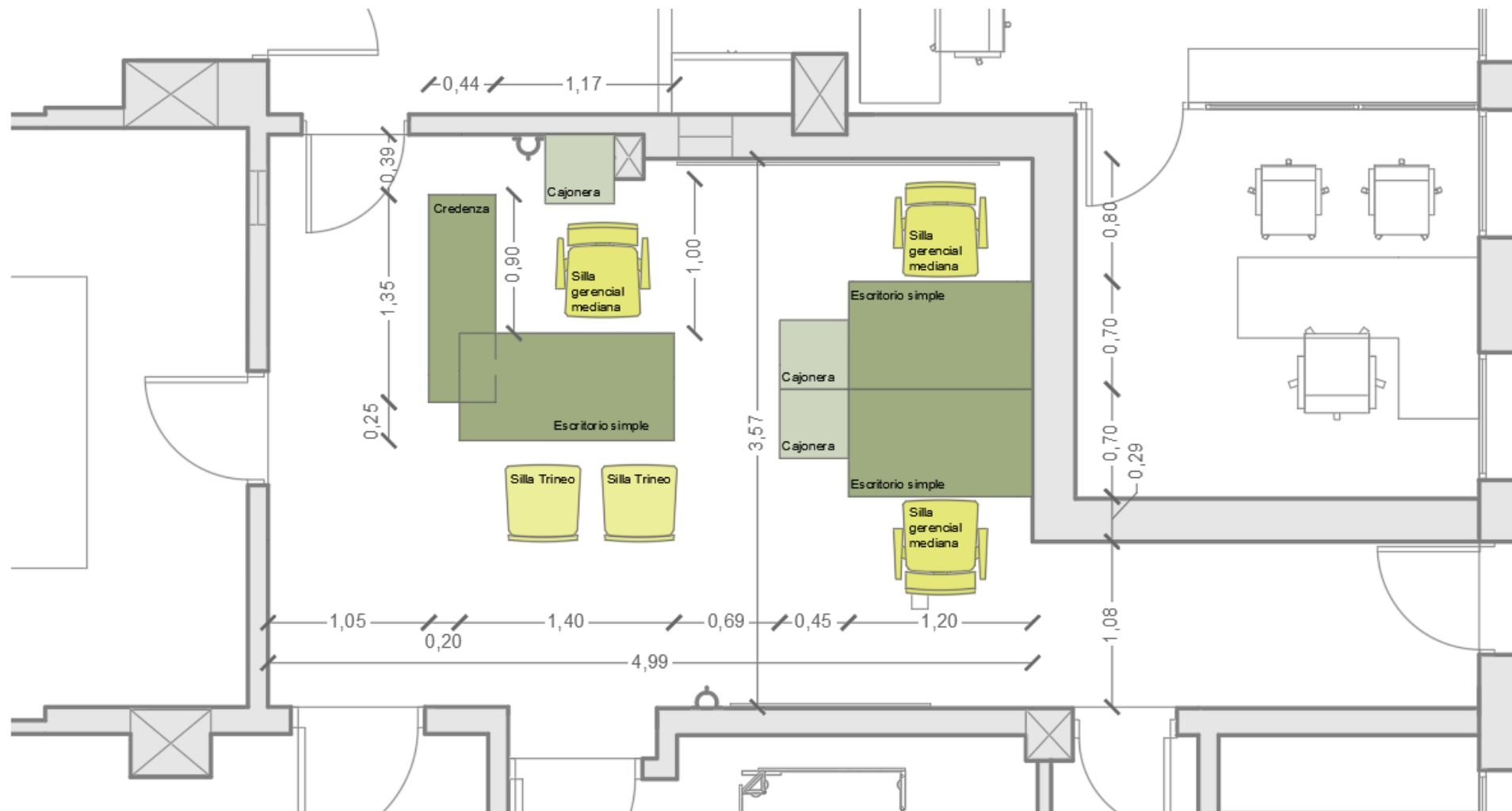

SECRETARÍA PRIVADA – 2° Piso Palacio Municipal

Propuesta de redistribución de puestos de trabajo

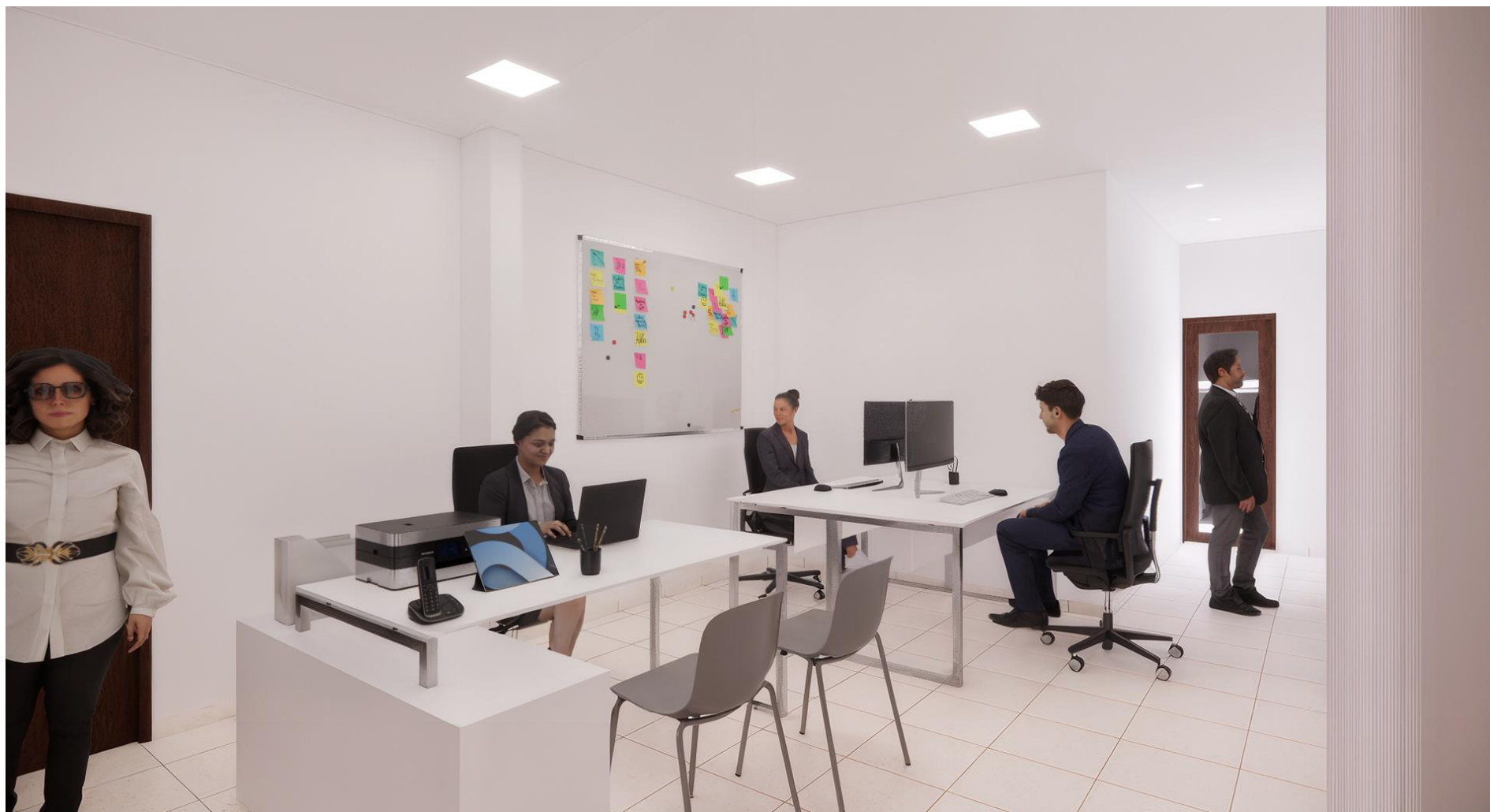

SECRETARÍA PRIVADA – 2° Piso Palacio Municipal

Propuesta de Mobiliario



Puesto jerárquico. Tapa: 1,40 x 0,70 mts. y credenza 1,35 x 0,44 mts.
(Melamina color ceniza; pata arco color aluminio; herraje aluminio)



Puesto individual. Tapa: 1,20 x 0,70 mts.
(Melamina color ceniza; pata arco color aluminio)



Silla tipo Lyon trineo.
Tapizado color negro simil cuero



Silla gerencial mediana tipo Tango 900.
Tapizado color negro simil cuero



Cajonera rodante 0,45 x 0,45 x 0,64 mts. con tres cajones
(Melamina color ceniza; herraje aluminio)

SECRETARÍA PRIVADA – 2° Piso Palacio Municipal

Propuesta de Mobiliario



NRO.		DESCRIPCIÓN DE LOS TRABAJOS	UNIDAD	CANTIDAD
RUBRO	ITEM		MÉTRICA	MÉTRICA
1 MOBILIARIO				
	1.01	<p>Puesto de trabajo tipo línea Arco o calidad superior, en forma de L fabricado en Melamina texturada de 25mm, color ceniza con cantos rectos ABS 2mm con Credenza en forma de L con 3 cajones, espacio de guardado, con puerta corrediza. Base metálica. construida en caño estructural de 60 x 40mm Terminación pintura epoxi color Aluminio, 1 pata de apoyo sobre Credenza + 3 patas de apoyo sobre el piso con regatones registrables</p> <p>- Medidas individuales del puesto: 1.40 de ancho x 0.70 de profundidad x 0.73 de alto</p> <p>- Medidas individuales de la Credenza: 1.35 de ancho x 0.50 de profundidad x 0.56 de alto</p> <p>- Medidas totales de la L: 1.40 de ancho x 1.60 de profundidad x 0.73 de alto</p>	u	1.00
		<p>Puesto de trabajo tipo línea Arco o calidad superior, fabricado en Melamina texturada de 25mm, color ceniza con cantos rectos ABS 2mm</p> <p>Base metálica. construida en caño estructural de 60 x 40mm Terminación pintura epoxi color Aluminio, 4 patas de apoyo sobre el piso con regatones registrables</p> <p>- Medidas individuales del puesto: 1.20 de ancho x 0.70 de profundidad x 0.73 de alto</p>	u	2.00
		<p>Cajonera rodante de 3 cajones con llave colectiva, color ceniza con cantos rectos ABS 2mm y herraje aluminio</p> <p>- Medidas individuales: 0.45m de ancho x 0.45m de profundidad x 0.60m de alto</p>	u	3.00
	1.02	<p>Silla gerencial tipo Tango 900 o calidad superior. Tapizado en cuero ecológico negro, respaldo mediano, base giratoria tipo araña cromada de 5 ramas, regulación neumática de altura y del asiento, apoyabrazos tapizados base y apoya brazos cromados, espuma de alta densidad, ruedas negras.</p>	u	3.00
	1.03	<p>Silla tipo Lyon trineo o calidad superior. Tapizado en aymara color negro, asiento monocasco de madera y estructura trineo en versión cromada.</p>	u	2.00