



**MUNICIPALIDAD DE LA CIUDAD  
DE SANTA FE DE LA VERA CRUZ**  
Secretaría de Educación  
Subsecretaría de Gestión Educativa

Lunes 8 de septiembre del 2025

A partir de reiterados pedidos de arreglo de las bauleras, se procedió a visitar el Jardín Municipal San Agustín, Jardín Municipal Barranquitas Sur, Jardín Municipal Varadero, Jardín Municipal Dorrego y Jardín Municipal Loyola para constatar que estas han permanecido sin mantenimiento ni reparación durante los últimos 12 años. Como consecuencia, se encuentran en un estado avanzado de deterioro, representando un peligro potencial de caídas y lesiones tanto para docentes como para alumnos.

Ante esta situación, se solicita la renovación de los mobiliarios destinados al guardado de material didáctico. El propósito es reemplazar las actuales bauleras por mobiliarios modernos que no solo cumplan con la funcionalidad de almacenamiento, sino que también fomenten en los niños hábitos de cuidado y orden, a través de diseños apropiados y amigables para su interacción.

Asimismo, se considera oportuno incorporar un sector didáctico complementario que incluya una pizarra, destinada a estimular actividades pedagógicas y el aprovechamiento creativo del espacio por parte de los niños. Esta intervención permitirá a los alumnos apropiarse de los nuevos recursos, reforzando tanto su seguridad como su proceso de aprendizaje.

Por tal motivo se realizará el siguiente mobiliario en las siguientes salas:

**Jardín Municipal San Agustín:**

Sala 2 años: 4.20m de largo



Sala 3 años: 5.85m de largo

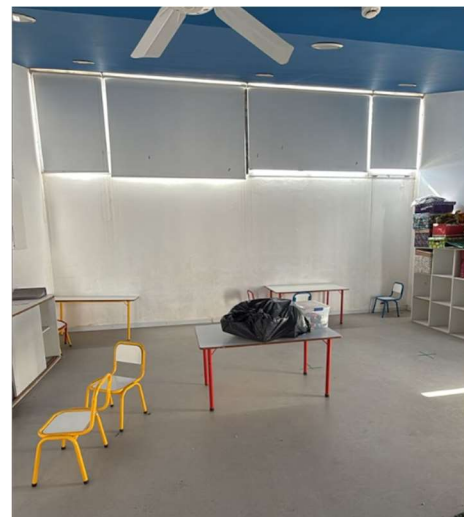



**MUNICIPALIDAD DE LA CIUDAD  
DE SANTA FE DE LA VERA CRUZ**  
Secretaría de Educación  
Subsecretaría de Gestión Educativa

**Jardín Municipal Barranquitas Sur:**  
Sala 2 años: 4.89m de largo



**Jardín Municipal Loyola:**  
Sala 2 años: 4.00m de largo



Sala 3 años 6.15m de largo

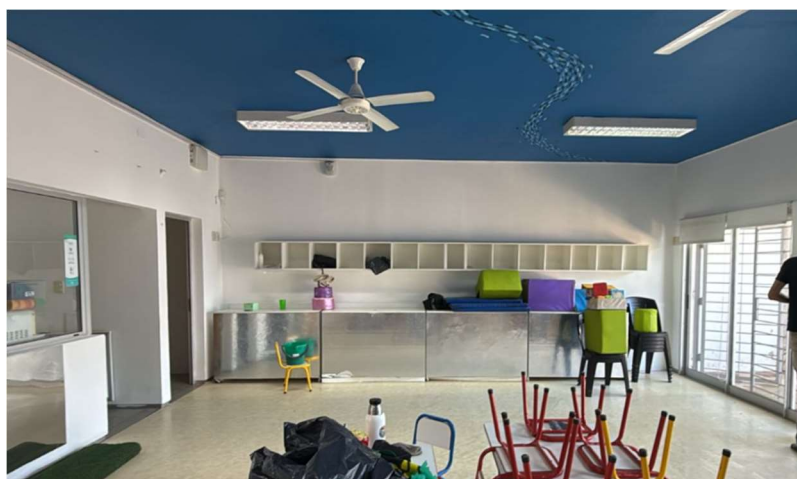



MUNICIPALIDAD DE LA CIUDAD  
DE SANTA FE DE LA VERA CRUZ  
Secretaría de Educación  
Subsecretaría de Gestión Educativa

**Jardín Municipal Varadero:**

Sala 2 años: 4.05m de largo



**Jardín Municipal Dorrego:**

Sala 2 años: 5.10m de largo



Cada sala tendrá el mismo diseño, pero adaptado a las medidas de las salas.





MUNICIPALIDAD DE LA CIUDAD  
DE SANTA FE DE LA VERA CRUZ  
Secretaría de Educación  
Subsecretaría de Gestión Educativa

## Plazos de entrega

- **Primera entrega**
  - **Entrega de mobiliario:** noviembre de 2025
  - **Jardín destinatario:** Jardín Municipal San Agustín
- **Segunda entrega**
  - **Entrega de mobiliario:** diciembre de 2025
  - **Jardín destinatario:** Jardín Municipal Barranquitas Sur
- **Tercera entrega**
  - **Entrega de mobiliario:** enero de 2025
  - **Jardín destinatario:** Jardín Municipal Loyola
- **Cuarta entrega**
  - **Entrega de mobiliario:** febrero de 2026
  - **Jardín destinatario:** Jardín Municipal Varadero
  -
- **Quinta entrega**
  - **Entrega de mobiliario:** marzo de 2026
  - **Jardín destinatario:** Jardín Municipal Dorrego

## Consideraciones Técnicas

- Las **medidas deberán ser verificadas en obra** para garantizar el correcto funcionamiento e instalación del mobiliario.
- Los muebles deberán **entregarse y colocarse** en sus ubicaciones correspondientes, conforme a los **planos adjuntos**.

Pase al área contable para la prosecución del trámite.  
A sus efectos se eleva.