

PLANTA GENERAL PISO 13

PLANO DE ABERTURAS

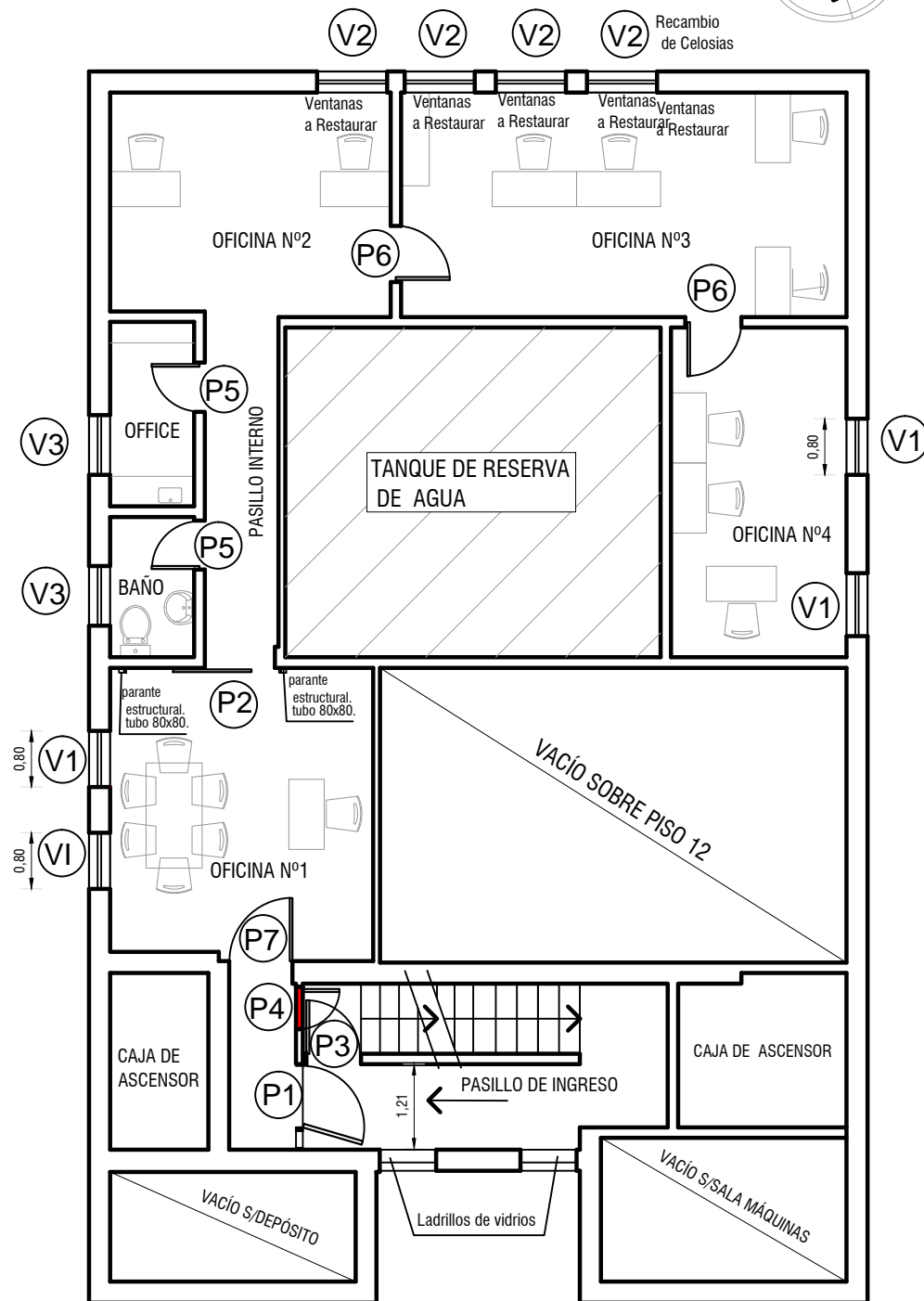
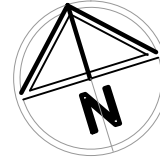

PLANILLA DE CARACTERISTICAS Y ESPECIFICACIONES TECNICAS DE ABERTURAS

<p>Puerta de Aluminio. Color Blanco. (P1) Cantidad :1 Linea Modena</p>	<p>Puerta de Aluminio. Color Blanco. (P2) Cantidad :1 Linea Modena</p>	<p>Puerta de Aluminio. Color Blanco. (P3) Cantidad :1 Linea Modena</p>	<p>Ventana de Aluminio. Color Blanco. (V1) Cantidad :3 Linea Herrero</p>	<p>Celosias de Aluminio. Color Blanco. (V2) Cantidad :4 Linea Herrero</p>
<p>Marco unificado medidas terminadas incl. marco . (ancho 1.21 x 2.08 alto)</p>	<p>Marco integral medidas terminadas incl. marco . (ancho 2.25 x 2.05 alto)</p>	<p>Ubicacion :acceso a terraza . medidas terminadas incl. marco . (ancho 0.78 x 2.00 alto)</p>	<p>medidas terminadas incl. marco . (ancho 0.80 x 0.80 alto)</p>	<p>Marco Independiente medidas terminadas de marcos (ancho 0.95 x 0.64 alto)</p>
<p>1 Hojas de abrir. giro izquierdo con brazo hidraulico 1 Paño fijo lateral vidrio 4mm (2+2).</p>	<p>1 hoja corrediza interiores (1.12 x 2.05) c/ vidrio 4 mm (2 +2) .</p>	<p>1 hoja de abrir tablillas de aluminio .Giro izquierdo hacia adentro</p>	<p>1 hoja proyectante. Paño de abrir hacia afuera , c/ brazo de empuje</p>	<p>2 hojas corredizas, por ventana</p>
<p>Vista exterior Ubicacion:Ingreso a Oficina</p>	<p>Vista exterior Ubicacion: Interna</p>	<p>Vista exterior Ubicacion:Pasillo, acceso a terraza</p>	<p>Vista interior Ubicacion: sector oficinas</p>	<p>Vista exterior Ubicacion: sector oficinas</p>

Puerta Placa de Madera.
marco de aluminio existente
linea herrero.
enchapada en pino.
Cantidad :1

1 hoja de abrir (espesor 45 mm).
Giro izquierdo hacia adentro.
Incluido picaporte y cerradura tipo travesaño

Vista exterior
Ubicacion:
cocina piso 12

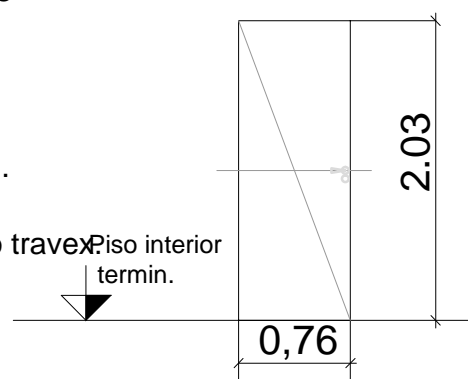

NOTA: Las medidas deben ser verificadas en obra .

REFERENCIAS

(P1) (P2) (P3)	Aberturas a Proveer por el Municipio..
(V1) (V2)	
(P4) (P7) (V1) (V2)	Aberturas a Retirar.
(P5) (P6) (V1) (V2) (V3)	Aberturas a Restaurar.

MUNICIPALIDAD DE LA CIUDAD DE SANTA FE - SECRETARÍA DE INFRAESTRUCTURA Y GESTIÓN HÍDRICA
DIRECCIÓN DE ESTUDIOS Y PROYECTOS



OBRA:
Reformas Internas en el Piso N°13 del Palacio Municipal

PLANO DE: **Aberturas**

ESC.: S/E
FECHA: AGO.2022

Firma:

Firma:

PLANO N°

02