

VISTA FRONTAL

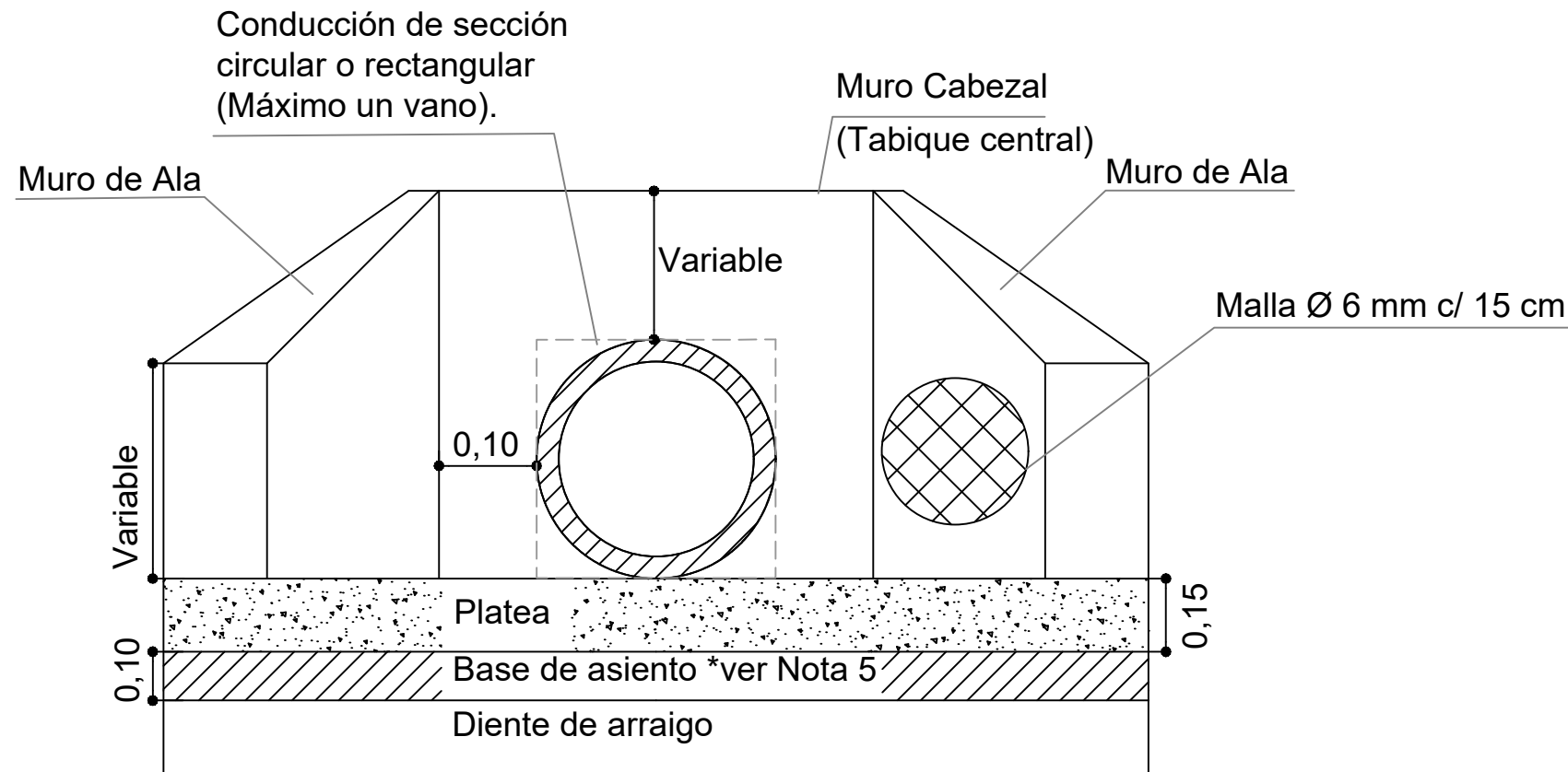

CORTE A-B

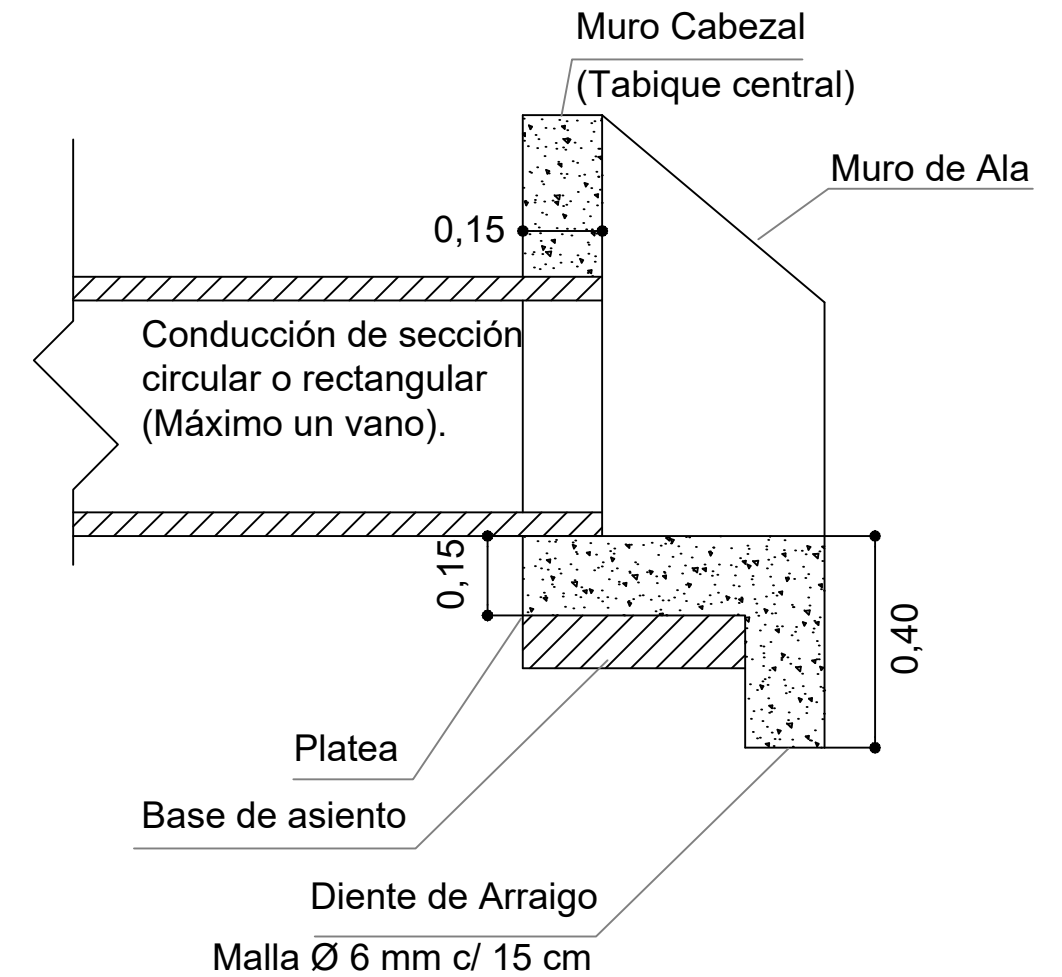

PLANTA

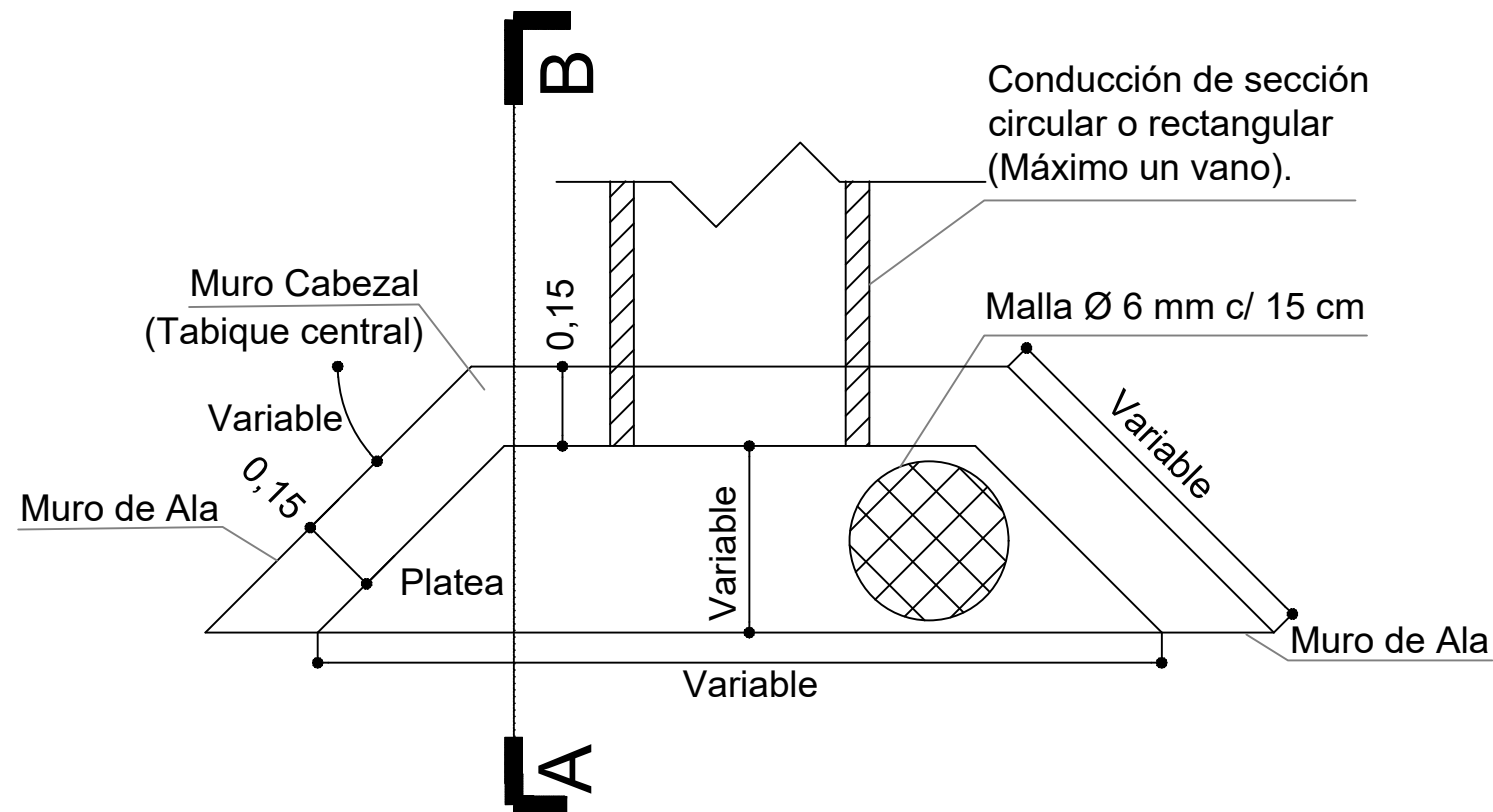

- Nota 1: El presente plano se limita a muros cabezales de con un tabique central de dimensiones maximas 1,00m x 1,00m.-
- Nota 2: Recubrimiento mínimo 0,025 m.-
- Nota 3: La empresa Contratista deberá presentar el cálculo estructural y proponer el detalle de armaduras, los cuales serán aprobados por la Inspección.-
- Nota 4: Se utilizará en todos los casos Hormigón Elaborado H-21 según Normas C.I.R.S.O.C. (201-1982). Acero ADN 420 MPa.-
- Nota 5: Se utilizara para la base de asiento de la platea,Hormigón de Limpieza H-8 según Normas C.I.R.S.O.C. (201-1982), Espesor: 0,10m.-
- Nota 6: Las medidas no especificadas son en metros (m).-

MUNICIPALIDAD DE LA CIUDAD DE SANTA FE- SECRETARÍA DE INFRAESTRUCTURA Y GESTIÓN HÍDRICA
DIRECCIÓN DE INGENIERÍA



PLANO DE: Muro Cabezal de H° A° para conducciones "MENORES"

ESC.: S/E

FECHA DE REVISIÓN: 04/2022

Firma:

Firma:

PLANO Nº
DT03.1